

Recursos y Ayudas de Arona

Para ayudar a las familias del
alumnado del
IES Luis Diego Cuscoy

Proyecto Proa 20/21



Guía de Servicios Sociales de Arona Ayuntamiento de Arona

En esta guía le explica todos los recursos que dispone el Ayuntamiento y servicios que puede ofrecer.

En este momento por el Covid, todos los servicios **No se encuentra disponible.**

Pincha sobre la palabra sociales y podrás ver el documento: **SOCIALES**

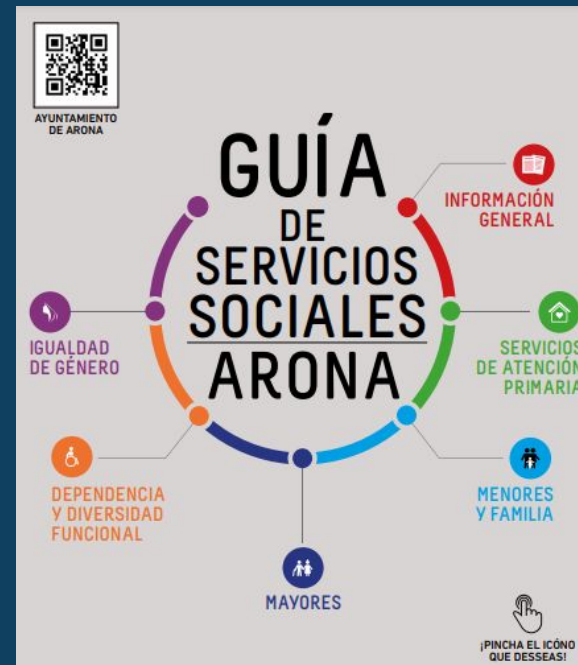

Unidad de Trabajo Social (UTS)



Las **UTS** es la “**puerta de entrada**” a los servicios sociales y tiene la función de prestar información, orientación y apoyo a la ciudadanía con los problemas sociales y económicos que afectan a su bienestar.

En Arona existen UTS en los núcleos de: El Fraile, Los Cristianos, Valle San Lorenzo, Cabo Blanco y en Arona Casco.

Ayudas que se pueden solicitar en el Ayuntamiento de Arona Servicios Sociales

AYUDAS DE EMERGENCIA SOCIAL

Se puede solicitar una o varias ayudas.



Ayuda a la Subsistencia básica

Ofrecen: Alimentación, higiene, vestido, calzado, pañales y enseres básicos para bebés de 0 a 3 años.

Suministro del hogar

Se hacen cargo de: pagar el agua, luz y gas.

AYUDAS DE EMERGENCIA SOCIAL



Vivienda habitual

Se hacen cargo de: créditos o arrendamientos.

Equipo del hogar

Se hacen cargo de: electrodomésticos,
mobiliarios y enseres básicos

Traslados

Se hacen cargo de traslado: por motivos de salud u otros fuera de la isla.

Gastos de transporte urbano e interurbanos

Se hacen cargo de: bono de transportes.

AYUDAS DE EMERGENCIA SOCIAL



Gastos de prótesis, órtesis y tratamientos odontológicos

Se hacen cargo de: gafas, prótesis auditivas o dentales, y tratamientos odontológicos.

Tratamientos médicos y ayudas técnicas

Se hacen cargo de: tratamientos médicos, ayudas técnicas prescritas por el Servicio Canario de Salud.

AYUDAS DE EMERGENCIA SOCIAL



Apoyo al ejercicio de las funciones marentales y parentales

Se hacen cargo de: gastos de guardería, permanencia, comedor, recursos en periodos no escolares, uniformes, calzado, etc..

Alojamiento temporal

Se hacen cargo de: gastos de alojamiento de personas sin hogar.

AYUDAS DE EMERGENCIA SOCIAL



Alquileres provisionales en situación de emergencia

Se hacen cargo de: gastos de alojamiento temporal de personas con hogar por situaciones de emergencia o fuerza mayor.

Material escolar, libros de textos y libros no reutilizables

Indicar número de orden de beneficiario según apartado 6

AYUDAS DE EMERGENCIA SOCIAL



Ayudas para el desarrollo de programas de intervención social

Ayuda destinadas a favorecer la convivencia familiar y la integración social y laboral.

REQUISITOS NECESARIOS PARA LAS AYUDAS



En el **Modelo 922** del **Ayuntamiento de Arona** se especifican todos los **requisitos necesarios** para **solicitar cada ayuda** y en él le solicitan:

Datos personales, datos de la unidad familiar, autorización para la consulta de datos de otras Administraciones, autorización para la consulta de datos especiales protegidos de otras Administraciones, declaración responsable y forma de pago de la ayuda.

Para poder solicitar la ayudas



Deberán de **coger cita** con las **Trabajadora Social** en el teléfono del **Ayuntamiento de Arona Tel.922761600** o puede utilizar el **Whatsapp 922761600**

O podrán **coger cita** en su **Centro de Salud** con los **Trabajadores Sociales** del centro de Salud cuando son **Ayudas Médicas**.

Modelo para solicitar Ayudas de Emergencia:

Pinche en enlace: [Modelo 922 Ayuntamiento de Arona](#)

Proyecto de intervención con jóvenes con adicciones



Este proyecto trabaja las **adicciones de sustancias y a las nuevas tecnologías**(internet, móvil, juegos online, apuestas online). Se podrán atender a menores de a partir de los 12 años.

Si usted tiene **problemas con sus hijos con adicciones de sustancias o nuevas tecnología**. Puede **contactar** en el **departamento de Orientación Educativa** con la **Educadora Social** y se le podrá ayudar. **Puede llamar:** Tel. 922592740

Mediación Familiar



La mediación familiar sirve para la **resolución de conflicto** en las familias, ya sea por separación de los padres o porque necesitan para mediar con su hijo/a.

Este recurso también ofrece la elaborar **Convenios reguladores**.

Es un recurso gratuito ofertado por el Centro de la Familia de Tenerife para municipio de Arona..

Podrán coger una **cita** al :Tel.922 615 099

Web: [Centro de Familia](#)

Psinadol



Centro de la Familia

Este proyecto sirve para dar **atención psicología a menores** desde los 8 años de edad dentro de los centros Educativos de Arona.

Para poder ser derivado al recurso deberá de realizar una **valoración** por la **Orientadora del Centro Educativo**.

Si usted ha detectado que su hijo/a necesitará de **ayuda Psicológica** podrá **contactar** con el centro en el **departamento de Orientación Educativa**. Puede coger pinchando en **Cita previa** o puede llamar Tel. 922592740.



Centro de la Familia

Nínive

Programa de intervención con **adolescentes y jóvenes que no estudian ni trabajan.**

Sus objetivos son:

- Normalizar sus vidas en alguno de los innumerables ámbitos que existen en la sociedad, construir con ellos y ellas la motivación suficiente para lograr el cambio,
- Encontrar con ellas y ellos formas de vida que tengan futuro, y acompañarlos en la difícil tarea del cambio y
- Acompañarlos en el cambio y en la búsqueda de vías de formación y empleo.

Si usted tiene **problemas con sus hijos sobre desmotivación y abandono educativo.** Puede **contactar** con el instituto con **departamento de Orientación Educativa** con la **Educadora Social** y se le podrá ayudar. **Puede llamar** Tel. 922592740.

Entidades Sociales que trabajan en Arona y la Comarca Abona

Destinadas a ofrecer:

Ayudas, formación y búsqueda
de empleo.



Cáritas en la Comarca Abona

Arona, San Miguel , Vilaflor y Granadilla



- Realiza **apoyo** a las familias en **situación vulnerabilidad** o en **riesgo de exclusión social**.
- **Orientación laboral** y apoyo en la **búsqueda de empleo**.
- **Asesoría Jurídica** y
- **Voluntariado** en las parroquias de la comarca.

Cáritas en la Comarca Abona

Arona, San Miguel , Vilaflor y Granadilla



- Podrán **contactar** con la **Técnico Territorial de la Comarca Abona** y le ofrecerá la ayuda necesaria con los recursos y servicios que tiene la entidad o con la **Red de recursos** con la que colabora.

Tel:671708002

Ayudas de Cruz Roja *Comarca Sur*

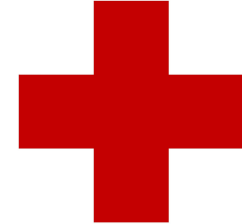

Cruz Roja

Ayudas de alimentación

Estas ayudas están abiertas a personas de toda clase de **documento de identificación** (DNI,NIE o Pasaporte) y con **pocos o ningún ingreso económico** en la unidad familiar.

Proyecto “Mujeres Migrantes”:

Se intenta paliar la actual emergencia social que se vive con ayudas de alimentación en su gran mayoría. Este proyecto se focalizado a mujeres migrantes **con NIE o Pasaporte** con pocos o **ningún ingreso en su unidad familiar**. Destinado para familia monoparentales o familias convencionales.

Ayudas de Cruz Roja *Comarca Sur*



Cruz Roja

Proyecto de “Integración de Inmigrantes”

Este proyecto está destinado a **hombres y mujeres con NIE o Pasaporte** inmigrantes para realizar **asesoramiento jurídico en cuestiones de extranjería** con una abogada.

Puedes **contactar** con la **Educadora Social** del Instituto para ser derivados a las ayudas de la **Cruz Roja** y desde allí realizan una valoración del caso al Tel.922592740 o **contactar** directamente con la **Cruz Roja de Las Galletas** y preguntar por los proyectos en el Tel.922 73 13 33

Proyecto de Diversificación Profesional Canarias



Cruz Roja

Esta iniciativa dirigida a personas en **desempleo de larga duración** y/o **ERTE** como consecuencias de la crisis sanitaria, económica y social provocada por la pandemia del COVID-19.

Debido a que gran parte de la población se ha visto afectada por el desplome del sector turístico, resulta importante realizar una diversificación en cuanto la **formación y capacitación** a estas personas, para que puedan conseguir una **nueva ocupación** profesional que les permita salir de la situación precaria en la que se encuentran.

Proyecto de Diversificación Profesional Canarias



Cruz Roja

En el proyecto se trabajará mediante un **itinerario personalizado de inserción**:

- Selección de participantes y acogida al proyecto de diversificación.
- Acción formativa.
- **Orientación laboral individualizada** encaminada hacia el perfil profesional.
- **Intermediación laboral** para la consecución **de prácticas** no laborales y para posibles inserciones en empresas del sector

Proyecto de Diversificación Profesional Canarias



Cruz Roja

Los cursos de formación propuesto son:

- **Actividades Auxiliares de Almacén** (200 h.).
- **Actividades Auxiliares de Comercio** (200 h.).

Puedes contactar con la Educadora Social del Instituto por sí están interesado en reciclar su formación para poder ser **derivado al Proyecto**. en el Tel.922592740 o

Contactar con la **Cruz Roja de Las Galletas**. Tel.**922 73 13 33**

Don Bosco en Arona

- Trabajan en la inserción **sociolaboral** de personas en riesgo de **exclusión social** en el municipio en Arona.
- Donde ofrece itinerarios de **inserción sociolaboral** para personas desempleadas, dando orientación sobre **formación y búsqueda de empleo**.

Don Bosco en Arona

- Se encuentran el **Centro Cultural de El Fraile** y en la **Extensión Agrarias del Valle San Lorenzo**.
- **Contactar** para información y **Cita Previa**: para el Valle al **Tel.:636 72 04 52** y para El Fraile al **Tel.: 638 51 42 92**

Ayuda al alquiler de la vivienda.



Gobierno de Canarias
Instituto Canario de la Vivienda

Requisitos:

- Ser mayor de edad residente legal en España
- Tener un contrato de alquiler o arrendamiento que cumpla los límites de precios establecidos.

Los ingresos del solicitante deben ajustarse a las siguientes parámetros:

- Iguales o superiores a tres veces el IPREM (1694€)
- En casos excepcionales (**familias numerosas, personas con discapacidad**), pueden ser 4 o 5 veces el IPREM

Ayuda al alquiler de la vivienda.



Gobierno de Canarias
Instituto Canario de la Vivienda

Grupo prioritarios:

- Familias numerosas
- Familias Monoparentales

Unidades de convivencia que incluyan:

- Víctimas de violencia de género o
- Personas con diversidad funcional, con un grado igual o superior al 33%.

Ayuda al alquiler de la vivienda.



Gobierno de Canarias
Instituto Canario de la Vivienda

Plazo de solicitudes: **Del 18 de Enero al 5 de Marzo de 2021**

¿Que subvencionan?

- **Los recibos** del periodo comprendido entre el **1 de Enero a 31 de Diciembre de 2021.**

Cuantía:

- Hasta modalidad del 40% general,
- hasta el 50% si todos los conviviente tienen **más de 65 años o**
- hasta 50% menores de 35 años. Podrán ser convivientes **los mayores de 35 años.**

Ayuda al alquiler de la vivienda.



Gobierno de Canarias
Instituto Canario de la Vivienda

Puedes pedir información y solicitar la Ayuda a través de:

- **012.**
- **La Cámara de Comercio y**
- **en la Web del Instituto Canario de la Vivienda**

Puedes pinchar en [Video](#)

Servicio Canario de Empleo



Gobierno de Canarias
Servicio Canario de Empleo

En la web del **Servicio Canario de Empleo** tiene la opción de buscar empleo, formación, orientación laboral, acreditación de competencias laborales y Creación de empresas.

Búsqueda de empleo



Gobierno de Canarias
Servicio Canario de Empleo

Pues buscar empleo y postularse para las ofertas que ponen en la web.

Pinche en el enlace: [Ofertas de empleo](#)

También te puede postular en las **oficinas de empleo** o por la aplicación del móvil.

App SCE: Pincha en el logo y te dirige a la web para poder bajarte la aplicación en el móvil.



Cursos para desempleados y ocupados



Gobierno de Canarias
Servicio Canario de Empleo

Tienen la opción de solicitar **Curso de Certificados de Profesionalidad y Planes de Formación** que oferte el Servicio Canario de Empleo.

A los cursos tiene varias opciones para preinscribirse: A través de la **Sede Electrónica, aplicación del SCE para móviles**, acudir a su Oficina de Empleo, o bien llamando al **teléfono 012**.

Si pinchas: Sede Electrónica o aplicación del SCE se encuentran los enlaces web.

Orientación Laboral

OPEAS



Gobierno de Canarias
Servicio Canario de Empleo

Tienen la opción de solicitar **orientación laboral con el proyecto OPEA del SCE**.

Los orientadores facilitarán **orientación** para la **búsqueda de empleo y formación** y le planificarán **un itinerario formativo y laboral** para poder reciclarse en las ocupaciones más demandadas.

Además, le podrán poner en los códigos necesario para poder entrar en convenios de Ayuntamiento o las demás administraciones.

Pinchar la palabra [Orientación Laboral](#) y le saldrá el enlace.

Deberán **coger cita** en el **012** en la opción de empleo.

Esperamos haberlos ayudado

Educadora Social del
IES Luis Diego Cuscoy

Proyecto Proa 20/21

*Pedir ayuda no es un símbolo de debilidad,
sino de fortaleza. (Michelle Obama)*

